

ANTSLA VALLA ÜLDPLANEERING

Lisa 6. Riiklikud looduskaitse- ja kultuuriväärtused

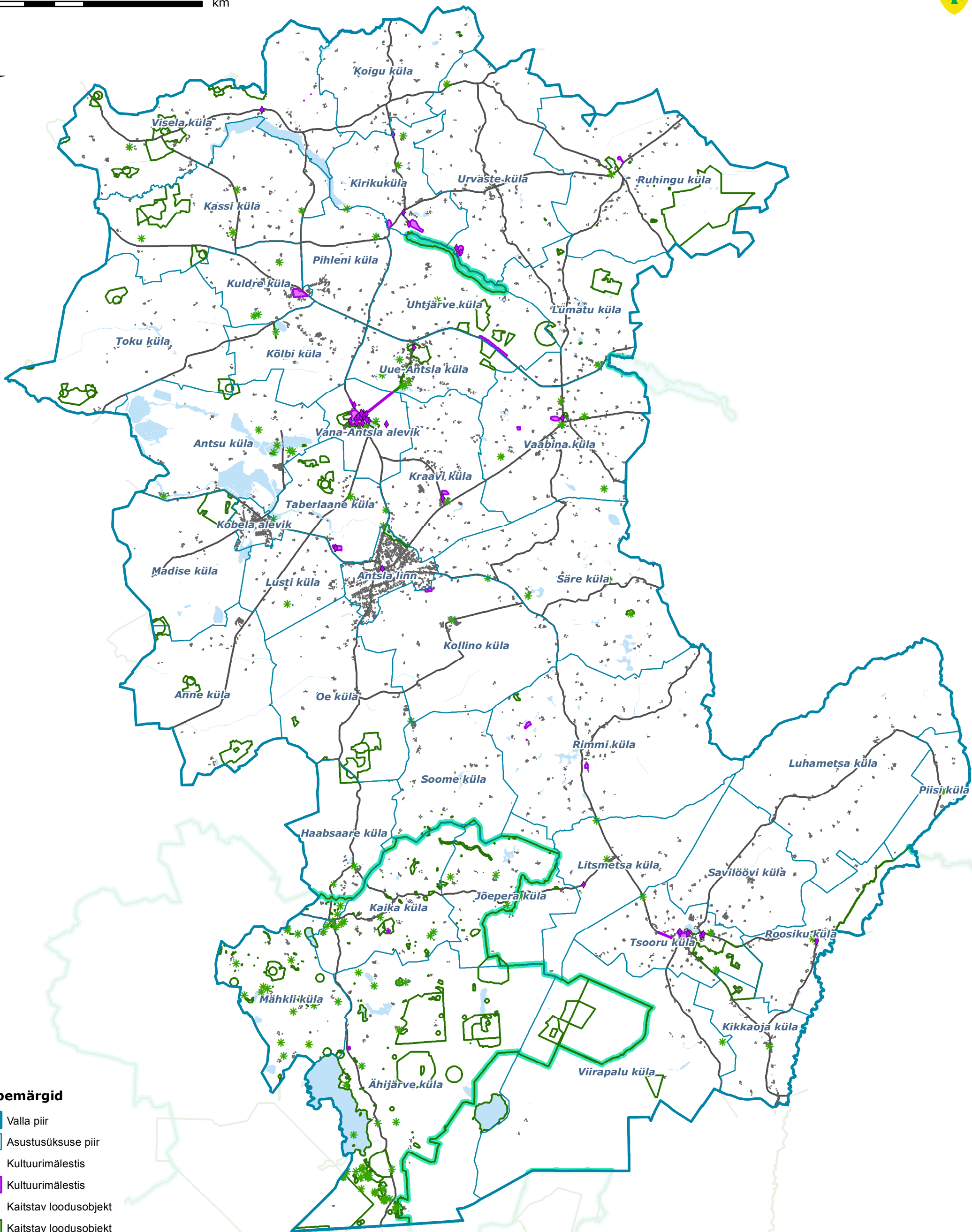

0 1,5 3 6 km



Leppemärgid

- Valla piir
- Asustusüksuse piir
- Kultuurimälestis
- Kultuurimälestis
- Kaitstav loodusobjekt
- Kaitstav loodusobjekt
- Natura 2000 ala
- Hoone
- Veekogu
- Sõidutee

Märkused:
- Infoallikad: riiklikud andmebaasid - Eesti Looduse Infosüsteem (EELIS 04.03.2022), Kultuurimälestiste riiklik register (11.02.2022) ja Maa-amet (04.03.2022);
- Üldplaneeringu rakendamise käigus tuleb riiklike objektide puhul lähtuda ajakohasest infost riikliku andmebaasi alusel;
- Kaardil ei ole kultuurimälestiste kaitsevööndit kujutatud, kuid arvestada tuleb, et reeglina on see 50 m kultuurimälestise välispiirist. Erandjuhtude (nt mälestiste ühise kaitsevööndi olemasolul) täpsustamiseks kontrollida kaitsevööndi paiknemist kultuurimälestiste registri kaardirakendusest. Ruumiotsuste tegemisel tuleb aluseks võtta objektipõhine mälestise kaitsevöönd kultuurimälestiste registri info põhjal.